

FACHADA FRONTAL (CALLE)  
ESCALA 1:100

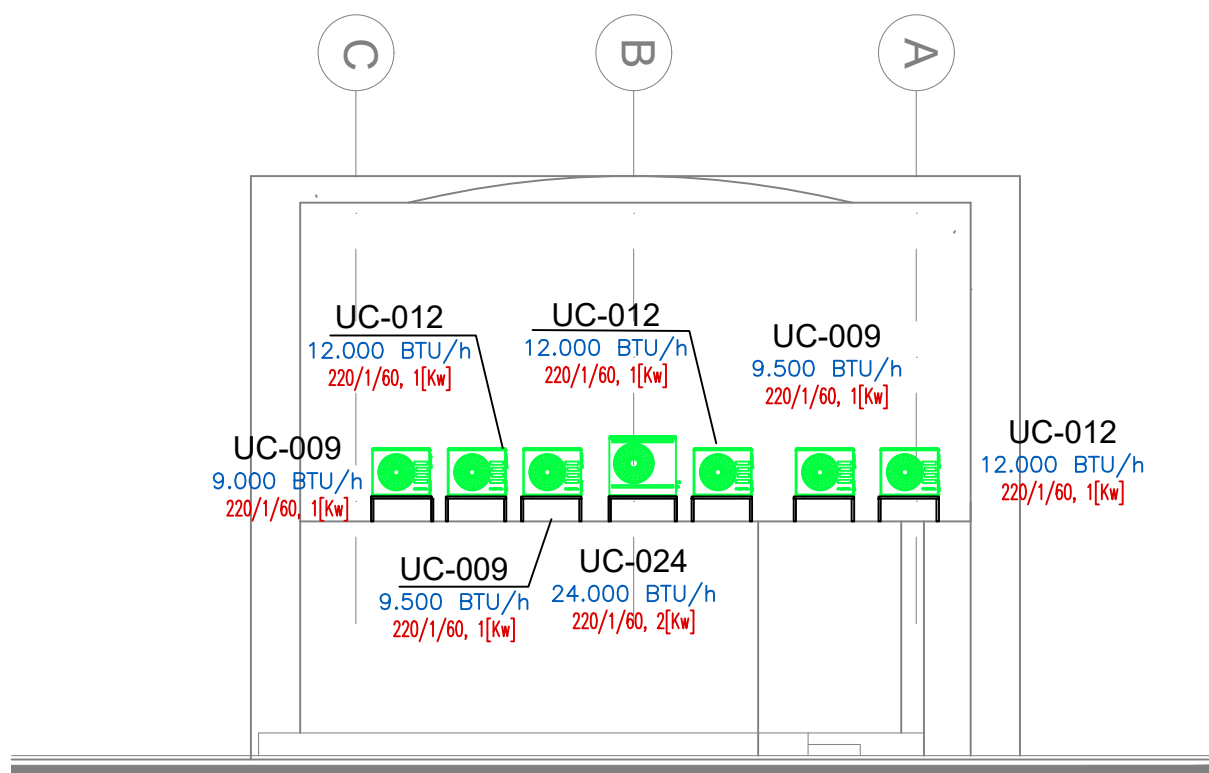

FACHADA LATERAL IZQUIERDA  
ESCALA 1:100

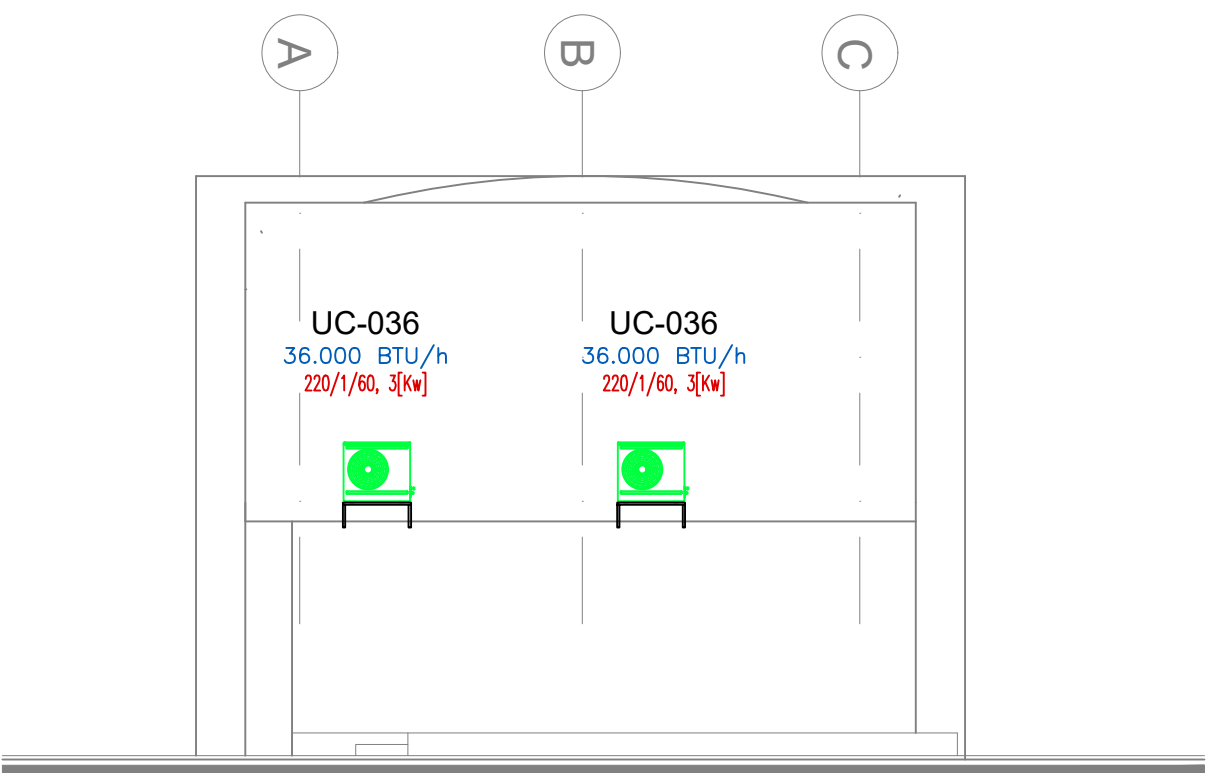

FACHADA LATERAL DERECHA  
ESCALA 1:100

SÍMBOLO	DESCRIPCIÓN
	Unidad condensadora XXX = Capacidad en kBTU/h
	Unidad evaporadora - Split tipo consola de pared XXX = Capacidad en kBTU/h
	Unidad evaporadora - Split tipo consola piso-techo XXX = Capacidad en kBTU/h
	Ventilador extractor tipo hongo
	Ventilador extractor tipo axial
	Campana de extracción
	Ventilador de techo o tumbado XXX = Diámetro en pulgadas
	Extractor para baños XX = Capacidad en CFM
	Tubería de refrigerante aire acondicionado
	Cable de control / fuerza
	Control de encendido y apagado de ventilador de techo
	Control de encendido y apagado de ventilador de techo



RESPONSABLES

ARQ. JOSÉ V. PADILLA  
DIRECTOR DE PROYECTO  
EMPRESA CONSULTORA SEG S.A

HERNÁN ERAZO VILLACRESES  
ADMINISTRADOR DE CONTRATO  
# BIRF-8542-SBCC-CF-2017-016

ING. RAFAEL SIMBAÑA  
ESPECIALISTA MECÁNICO  
EMPRESA CONSULTORA SEG S.A

ING. DANILO ESTEVEZ  
ESPECIALISTA MECÁNICO  
MINEDUC

ESQUEMA REFERENCIAL DEL PROYECTO:

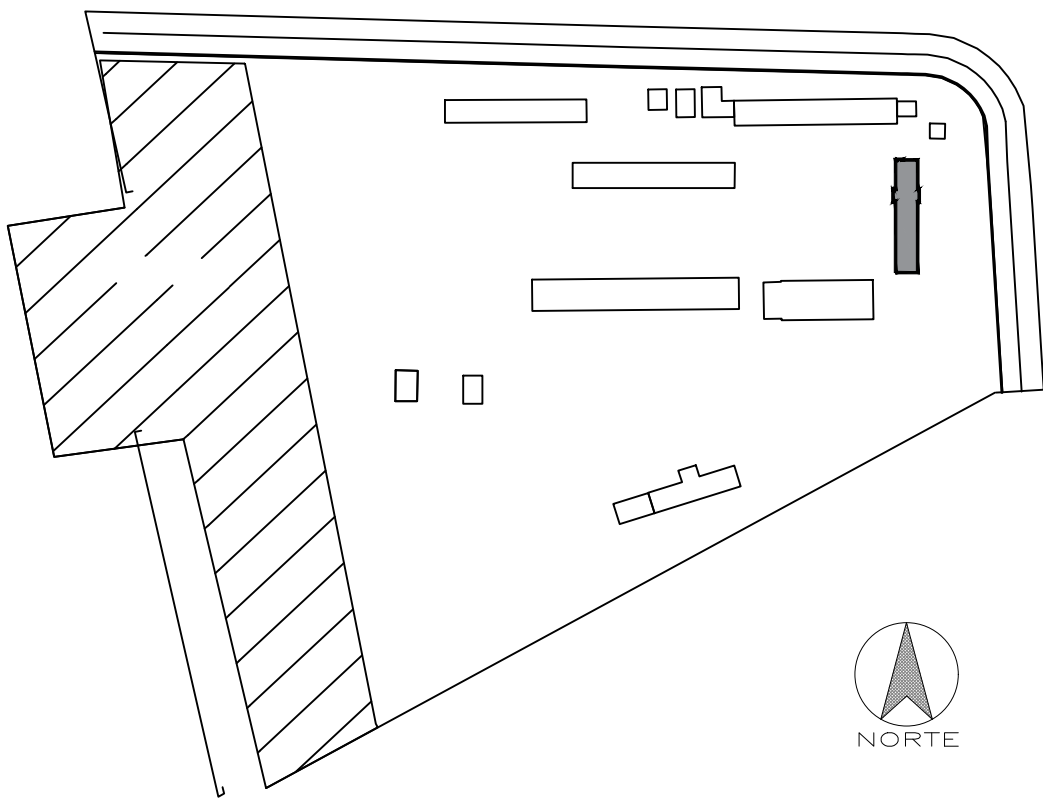

PROYECTO: BIRF-8542-SBCC-CF-2017-016

CONSULTORÍA PARA LA INTERVENCIÓN EN LA INFRAESTRUCTURA  
EXISTENTE Y PROPUESTA PARA LA REPOTENCIACIÓN DE LA UNIDAD  
EDUCATIVA JOSÉ MARÍA VELASCO IBARRA UBICADA EN EL CANTÓN MILAGRO  
PROVINCIA DEL GUAYAS

UNIDAD EDUCATIVA:

"UNIDAD EDUCATIVA JOSÉ MARÍA VELASCO IBARRA"

CANTÓN: MILAGRO PROVINCIA: GUAYAS

CONTIENE: INGENIERIA MECÁNICA  
AIRE ACONDICIONADO  
ADMINISTRACIÓN - FACHADAS

ESCALA: 1:100 FECHA: 2019 LÁMINA N.º MEC-02

SELLOS MUNICIPALES: